夕刊 朝鮮日報

極東平和會議招集 國際紛爭을芟除

海軍側과도協議軍部意向으로 陸相、首相에進言豫定

【聯合福井電話】陸軍特別大演習으로 當地에滯在中인 荒木陸相은 極東의國際關係를調整하야 東洋의平和를確立하고저하야 日本의 極東의事態에對한 眞意를列國에게披瀝하야 諒解케하기爲한一方策으로서 極東平和會議의 開催를 提唱하야 該會議의席上에서 現下의極東의一切 紛爭의審議解決을 圖하자는 決意를하게되엿다 따라陸相은 歸東後 海軍側과도 愼重協議한후軍部側의 一致한意向으로서 齋藤首相、廣田外相에게對하야 極東平和會議의 可及的速開를 進言할려이다 그리고 陸相의抱懷한極東平和會議의 內容은如左하다

一、日本은一九三五年의 第二次『워싱톤』會議를 目前에앞두고이에關聯하야 諸種의 國際的懸案에들려싸여잇다 此際 積極的으로 極東의 平和樹立의 根本方策을樹立할것

一、極東平和會議는 먼저英米에對하야는『론돈』海軍軍縮會議第二次華府會議의 豫備商議를하게할것

一、『쏘베트』聯邦에對하야는 日蘇不可侵을中心으로하고 滿洲國을挾한 日蘇關係의平和維持에對하야 協議할것

一、그리고 이에直接間接關聯한『켈록』不戰條約九個國條約對中對印關係等 極東에서의 一切의 政治問題를討議하야 外 列國의利益을根本的으로矯正하야 極東平和의 永遠的樹立을圖할것

一、同會議에는 日本外에 滿洲國中國暹羅印度『아프카니스탄』等 東洋諸國을비롯하야 蘇聯、英國、米國、佛國、伊太利、獨逸、和蘭等을招請할것

極東平和會議에 列國參加는疑問

會議開催에外省은躊躇

【聯合東京電話】荒木陸相이 二十九日福井에서 表明한極東平和會議開催案에就하야 外務省側은次와如히愼重한態度를갓고잇슴으로右會議速開의可否는迅速히 斷定하기어렵는狀態이다 卽極東平和維持에對한日本의所信을 列國에披瀝하기爲한 一方法으로國際會議를開催함은 果然一案은되나事實上明後年의第二次워싱톤會議가 此種의性質을備한것임은 明瞭한故로列國이 果然此에應할外안할外는 甚히疑問이다特히日本政府로서는 滿洲問題에關한以上日本獨自의見解로서 猛進할것이며中間問題에關하야는第三國의介入을排除할旣定方針임으로萬若來第二次워싱톤會議席上에서 日本政府의旣定方針에抵觸하는等의意見이나오는境遇에는斷乎히此를 一蹴할用意잇서야할것을 痛感하고잇슴으로다만 今急速히會議開催를 提唱함은 생각할問題이며 또實際問題로서도如何히大規模의會議開催가 短時日의사이에 可能할런지 甚히疑心스러워 아즉充分히考究할必要가잇다

『日本의軍縮態度 從來와何等不變』

佐藤代表와米代表會談

【電通쥬네브二十八日發】米軍縮代表『노―만·데비스』氏는 二十六日의幹部會席上佐藤代表가 軍縮問題는最近全혀歐羅巴問題에主要動向을示하고잇다 따라서 日本은그態度를決하기前에먼저 歐羅巴諸國間에意見이統一될것을期待할것이라고述한데對하야異常한關心을가진모양인데 『데비스』氏는佐藤大使를일부러 『호텔』에訪問하야大要左와如히意見을交換하얏다

『데비스』氏 二十六日幹部會에서의 貴下의聲明은日本은獨逸과함께軍縮會議를脫退하려는것을意味하는지또는 聯盟으로부터脫退하야도 軍縮會議에對하야는從來의態度를 維持하려는것인가

佐藤大使 日本의軍縮會議에對한 態度는從來와變함이업고 軍縮會議의 使命의持續하기까지는 同會議에서 積極的役割을하게될터인데 日本이歐羅巴를舞臺로한軍縮會議에 對하야는米國의 軍縮會議에對한것과거의同樣이다

齋藤首相歸東

【電通東京電話】齋藤首相은旣報와如히 二十九日 午前八時三十分 上野驛着 歸東 同時五十分 四谷仲町私邸에 入하얏다 堀切書記官長은 八時五十五分 私邸에首相을 訪問하고 不在中의 政務를報告하고 辭去하엿다

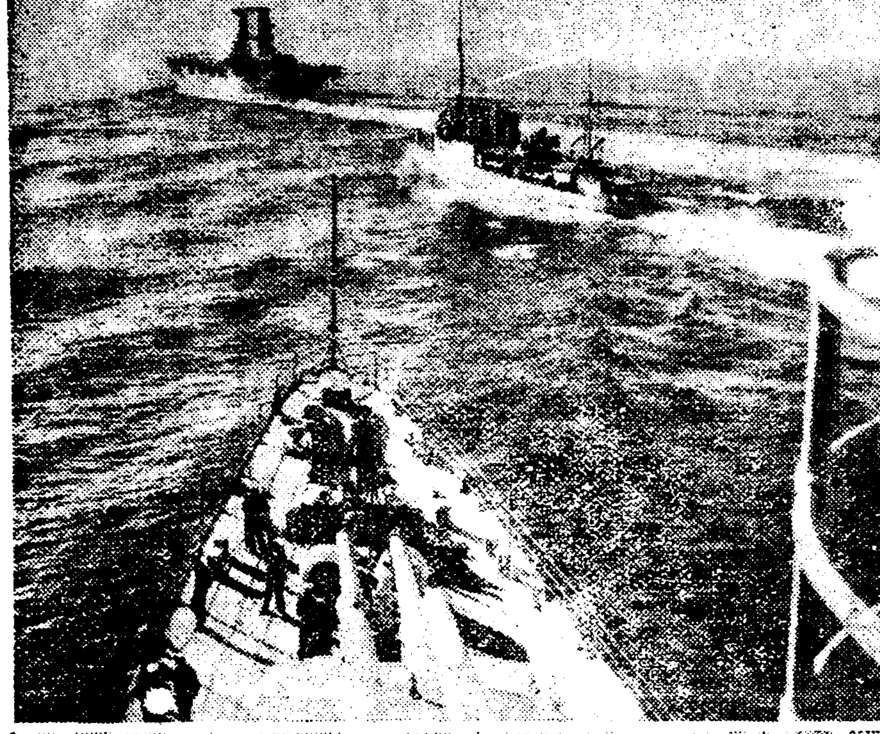

【海外寫眞】米海軍의年次大演習 (上)『로스안젤스』를出發하야 太平洋上의演習地로 向하는航空母艦『사라토가』號 [illegible]『로운』號 (下) 演習地에[illegible]

國府財政部長宋氏의 辭表受理로決定

經濟委員會委員의辭表만却下 後任엔孔祥熙氏任命

【聯合南京二十九日發】宋子文氏의 辭表提出의 善後措置를 講하기爲하야 急遽南昌에서 南京에歸還한蔣介石氏는 二十九日國府會議에 南京政府의 最高幹部會議를開하고 前後二十分間에亘하야對策을 協議하얏는데 右會議後直時執行委員會를開하고 中央政治會議에移하야 宋子文氏의辭表受理決定을承認하는同時에 目下上海에잇는 宋子文氏에對하야 電報로서財政部長및行政院副院長의辭表를 受理하나全國經濟委員會常任委員의辭表는 撤回하고繼續하야 그職에留하야주기바란다는 旨傳達하기로 決定하얏다

【電通東京二十九日發】中央政治會議는 二十九日午前十時부터 開會되야宋子文氏의行政院副院長財政部長의 辭任을承認하고 其後任으로孔祥熙氏를任命하얏다【寫眞은宋子文氏】

宋氏辭表提出 一時的의것? 外務省의觀測

【電通東京電話】國民政府財政部長宋子文氏의辭表提出問題에對하야는何等公電이업서外務省은이에對하야 公式意見發表는避하고잇는데 宋部長의辭表提出은잇슬수잇는일이라고左와如히觀測하고잇다

五千萬弗의棉麥借款으로成績이조치못함으로自己의立場이괴롭게되여온것은 事實이나北中에서는有吉公使와黃郛의會見이잇서國民政府部內에在한宋部長의威信도 昔日과如하지못하고 急遽辭表提出한것으로생각되나 그러나그만큼今回辭表提出은 一時的의것이아닌가한다 卽宋部長의辭表提出에依하야汪精衛黃郛兩氏의合作을容易케하고蔣介石氏의經費에依하야復歸한時의自己의位置를鞏固히하려는意圖에서나올것이아닌가한다

宋氏의辭職과 北平日本官邊觀測

【電通北平二十九日發】宋子文氏의辭職에關하야 當地의日本官邊은次와如히觀測한다 廬山會議에서 國民政府가親日에轉向한以來宋子文氏의親米派는 크게 不平이엇스나四圍의事情이親日에轉向치안을수업섯슴으로 宋의辭任은親日派의北中政權에極히好影響을與하고 今後日中間의諸工作은 圓滑히進展될것이다

前財政部長의 政策踏襲言明

新財政部長記者初會見

【聯合南京二十九日發】宋子文氏의辭職의뒤를니어財政部長에就任된 孔祥熙氏는 二十九日新聞記者團과의 初會見에서 前部長의財政政策을踏襲할것을言明하야 如左하게述하얏다

余는 財政部長就任後專혀前部長宋子文氏의 財政政策을踏襲하야 될수잇는데까지赤字豫算을縮減하야 國民政府의財政再建에 最善의努力을 다할決心이다 財政部의各職員에對하야는 此際別로異動은行치안으려한다

各省豫算査定으로 豫算閣議大紛糾

各省의原案承認要求는强硬 首相의裁斷이頗注目

【電通東京電話】五相會議終了後 陸軍大演習에 依하야 나가게된首相이 齋藤首相并 政府首腦部는 廿九日新潟에서 首相의歸東과同時에來年度豫算編成에着手하기로되어 大演習後에남은問題로서의內政問題에對한 關係相會議의趨移대로大演習間에醸成된政民兩黨提携問題等政局은다시緊張을呈하기로되엇다 豫算閣議에서는 大略大藏省主計局의査定案인 廿一億內外를 限度로하고 審議를할것으로觀測되는바 過般의五相會議討議의結果로 主計局이 國防第一主義로하는新規要求를査定하야 財政確立을期하야 八年度同樣을維持하라하얏음으로 軍部大臣을除한各相이 現下의時局에 對應하야立案한 各般의要求는 거의實質上 全滅의形體로되지못하며 各閣僚의抱한不滿感情이 豫算閣議에서深刻한紛糾를惹起할것은 充分히豫想된다 一方 農村問題其他 內政國策에 關하야는關係者會議를開催하고 本年度에 非常時局에 對應한 施設을하드래도豫算關係에서削除될狀態에잇스므로이라해서는 眞實한 恒久策의檢討는 到底히 至難하다고觀測되며 首相의 歸東前에財相과 綜合하는 農村對策을 決定을보지못하고 따라內政國策會議는 延期되지안을가 觀測된다 그리고高橋藏相은 圓滿解決을 苦慮하는中임에도 不拘하고各省의『復活要求는强硬하야軍部大臣도 主計局의 査定에反對하야 原案대로의承認을要求할 것임으로 首相이 如何히裁斷할지가極히注目된다

第二次補充計劃 斷然實現할決心

各國의建艦競爭에艦해必要 大角海相車中談

【電通東京電話】大角海相은 天皇陛下의舞鶴要港部 及海軍機關學校行幸을奉迎하기爲하야 二十九日午前九時東京發特急燕號로 西下하엿는데車中에서 不遠開催될第二次豫備會議에重大視되는第二次海軍補充計劃問題를中心으로如左히所感을말하엿다

軍縮條約에參加한諸國이條約許容範圍에서 建艦競爭을하려하는것은 國際情勢에重大한關係를가젓다 日本으로서도限度까지의建艦은當然必要하다 이때문에外國에 脅威를 與하지는 안흘것이나 第二次補充計劃은 이意味에잇서서 立案된것임으로 軍으로서는 어데까지든지 아무튼 그實現을圖치안으면 안될것이다 米國에는 二億七千萬弗의建艦計劃에着手하엿고 特히主力艦一隻에 對하야一千萬弗의改裝費를計上하야 航空船의擴張計劃도하는데比하면日本의第二次補充計劃은 最少限度의要求에不過한다 이計劃이 實現되면 우선一九三六年까지는 關係치안흐나 將來할一九三五年의軍縮會議의結果如何에依하야는또補充計劃을考慮하게될지도모른다 陸의生命線이滿蒙인것과가치海의生命線은 南洋委任統治를含한太平洋에잇다 이南洋이國防上如何히重大하다는것은國民이知悉한바다오즉國際聯盟으로부터實際로脫退되는二年後의 一九三五年에는이問題는國際間에서 시끄러케될것으로생각한다 이結果로말하드래도第二次補充計劃은 重要하다이것을要컨대今後二三年間은 日本國民에對하야一大試鍊의時다 사람에依해서는이 試鍊에日本人은堪耐할수업다고하는悲觀說을하는이도 잇스나自己는그러케생각치안는다 日本國民은그러케弱한國民이아니다 此難關突破에依하야 비로소日本의前途는洋洋한바가잇다

滿鐵解體案에 全面的反對形勢

關東軍側이原案實施固執時는 重大政治問題化未免

【聯合東京電話】關東軍特務機關이 今回滿鐵에 對하야提唱하얏다하는 所謂滿鐵 解體案은 依然 中央關係方面에一大센세이슌을 招來하엿다는情勢에잇다하야 拓務省에서는 이것이財界에 影響을 重視하야 三十日提見한結果에 基하야三十一日永井拓相의歸京을 待하야省議를開하고그의 態度其他의 對策을協議決定케되여잇는데 傳하는것과가튼 解體案에 對하야는拓務省으로서는 陸軍一部及外務、大藏兩 關係省은 反對論에傾한 模樣이므로 斷然反對할것으로觀測되는 理由로 하므로關東軍이 어데까지든지原案의實施를固執하면 兩者間에正面衝突을招來하야 重大政治問題化할念慮가잇으므로그 推移는極히 重視되게되엿다

一、一個의株式組織의變更에依하야서도 滿鐵從業員에게 多大한不安을抱하게하는데 이의實施決定後의 影響如何는想像할만하다

一、滿鐵株가 官民共有이므로 萬若 解體에 伴한善後 홀딩콤패니組織으로改한다면 政府가적어도 二、三十億圓의資金을準備치안을수업다 이런것을 到底히實施키困難하므로 이點으로보드래도이런案은 到底히單純한理想에不過하다

一、滿鐵傍系會社를滿鐵에서分離하야 單純한投資會社로한다면 考慮할餘地가잇스나이것을解體한다는것은 到底히至難하다 그리고 鐵道經營과不採算會社라는 撫順炭의輸送賃銀上으로서도 全혀不可分의것이므로 이것을分離하는것은單純히財政上의見地로서도不可能하다

一、如何間 滿鐵을政府가認可한主旨는鐵道會社로서 認可한것임으로이것을 單純한性質上 滿鐵의信賴를失하게되다

一、滿鐵을 所謂 폴딩콤패니化하려하는것은 組織改正이아니라 事實上의 解散이므로 本案에同意키難하다

一、又根本的組織改革 及漸進的改善의利害得失에 對하야는 短時日의調査로는不可能하다

一、滿鐵은 鐵道會社로서株式에依하야 資本金을募集하야 政策實行에進하려하는可能性을가젓슴으로 單純히株式에依하야資金을募集하는것만으로는到底히初期의目的을 達成키難하다

一、解體案을實施할時는當然日滿兩國의諸條約을비롯하야 其他關係諸官制等의改正을要하므로樞府의御諮詢事項으로도되어 政治的으로나事務的으로나 極히複雜한手續을要하는것

【海外漫畫】◇擔保物剝奪賭博……英米佛伊獨의軍縮會議에서란說故를어하는짓은엇더케해서『安全』이라擔保物을 自己手中에너흘가고가진패를다써가며賭博카드를요리조리대여보는것임(뉴욕타임스紙)

政黨聯合問題

合同、聯立、聯繫의 大別三派로分裂 個中聯繫論이實現有望

【電通東京電話】政黨聯合問題는 一時停頓한狀態로되엿섯는데 政民모다 時代의힘으로서漸次政黨聯合에向하야 進하기로되엿다 그러나政黨聯合이라할지라도 그根本觀念의程度에잇서서아즉큰差異가잇서서一致치안는다 그分派를大別하면 政黨의信用回復에向하야共同的으로나가지안으면 안된다하야 軍部와『파쇼』運動에對하야만히抗爭意識을가진것과 이것과는全然反對로 이非常時局에當하야 政黨은過去의一切를淸算하야 解黨한후 擧國一致的行動을 할것이라하야 軍部과도本心으로 一致하야 危難에當하려하는것이다 所謂 久原房之助氏와 松岡洋右氏等의 抱懷하는바는 後者에 屬한다 前者는 政黨聯立論으로서 山本條太郞、望月圭介、濱田國松氏等에 依하야 提唱되고 鈴木總裁도 어떤諒解가잇는듯하다 그리고右를다시個個로 大別하면

一、政黨合同論

二、政黨聯立論

三、政黨聯繫論

의三으로나누엇다

第一은 맛당할것도업시久原房之助、松岡洋右、富田幸次郞、安達謙藏、中野正剛、岡本一巳氏等의 一國一黨 及旣成政黨打破의一派

第二는 聯立論者外에 床次竹二郞、山崎達之輔、前田米藏、小橋一太、俵孫一、小泉又次郞氏等도合하고

第三은 極히 輕微한意味로兩黨提携를單獨策하야 現內閣을支持하려하는 執하야 現狀維持派로 이에는 鈴木政友會總裁나 若槻民政黨總裁도 異論이업고 特히鳩山文相과가 그러고 이들가운데 어느것이 가장可能性잇는가하면 가장無難하고 現狀의動搖를 生치안는第三案이 政局의 現狀을維持하는限 第一 實現의可能性이잇는것으로觀測된다

日印妥協成否는 綿製品配定量

交涉은茲旬日로判明

【聯合倫敦二十八日發】前次一週에亘한 澤田、보아日印兩國首席代表의私的折衝에依하야 日印兩國政府의見解는相當히接近함에至하고 最後의綿製品輸入割當量이 거의唯一한懸案으로서 來週以後의會商에남기게되엿는데 日印會商從來의成果로서는 日本으로左와如한 二原則의確立을擧하고잇나

一、日本政府는 印棉買付와日本綿製品輸入割當量과의關聯을受諾하얏다

一、印度政廳은 오타와協定에基한 特惠待遇撤除外例로하고 日本品에對하야 最惠國待遇를限與할

今後 圓爲替가 다시大幅의下落을하야도 適用할補償條項을除하고 問題의印棉買付基準量과日本綿製品輸入割當量에對하야는 印度政廳이各百二十五萬俵에對하야 三億八千萬平方碼를主張하고 日本代表는五億七千八百萬平方碼를主張하고 原案에多少의讓步를示하얏스나綿製品輸入割當量에關한限 印度政廳의態度는 相當强硬하야割當量에關하야는 綿製品關稅및雜貨類其他點에關한 從來의交涉을거의休紙化하려는것도不辭할決意이다 卽印度政廳은綿製品割當量에關한主張이貫徹되지안으므로

一、日本綿製品에對한 從量稅基한關稅率을顯著히引下한다

一、雜貨類에從量稅를 適用하고稅率을 一切外國品과同一히할用意가잇다

印度政廳의 對案은全般的으로關聯되고日本政府가 綿製品輸入割當量에서 自國의主張을固執하면 이點에關한讓步는自然消滅에歸함과如한 態度를示하고잇다 더욱雜貨類에對하야는 從量稅를適用하는것은 要컨대 互惠條約主義의 承認에不外하고 또從量稅制度에依하야 爲替의低落을 어느程度까지抹殺할수가잇는데 圓爲替安의影響을完全히封할수업는것은 明瞭하야 印度政廳으로서는 相當히重大한 讓步를 敢行한것이라고稱한다 이리하야 日印會商의歸趨는綿製品輸入割當量에關한妥協成否如何에달니게되엿는데 이미랑카샤代表의主張도 明白하게되엿슴으로 印度政廳도最後의決心을

敎育勅語下賜 五十周年記念

【聯合東京電話】文部省에서는 敎育勅語下賜五十周年記念日인三十日午前十時부터同省大講堂에서鳩山文相以下雇員外지七百名의省員이參列한後捧讀式을擧行鳩山文相敎育勅語와敎育者에게下賜하신勅語를捧讀하고 十一時十分式을閉하엿다全國各學校에서도同樣捧讀式을擧行하엿다

蔣介石氏 再次戰線에

【聯合南京二十九日發】財政部長兼行政院副院長宋子文氏의 辭職問題를一擧에解決한蔣介石氏는 討共軍督戰의必要로南京에 겨우一晝夜만에 二十九日午後二時半自家用포―드機에搭乘하야再次南昌戰線에도라갓다

人事·集會

▲李敦化氏(天道敎中央宗理院知道觀正)咸南巡講次今朝發車로高原

八面鋒

◇齋藤首相、政界의惡熱을解散식히기爲하야는、解散이잇슬뿐이라고。

◇【非常】한病이든지 於焉間一年有半、老首相、이제야 憲政의ABC工夫인가。

◇道在邇而求諸遠이라든가、七年之病에 求三年之艾든 孟子의한말이어니、古詩一句가 생각나。

◇盡日尋春不見春、芒鞋踏破隴頭雲、歸來偶過梅花下、春在枝頭已十分。

◇그러나、尋春이꼭實春은아니오、見春이꼭實春이못될진대 議會解散이잇가말에、內閣의總辭職이잇다하면、南無阿彌陀佛

恩給辭職者千餘名 國境警備警官恐慌

結氷期앞두고 土兵活動情報頻頻

南道警官을移駐方針

만주 동변도(東邊道) 일대에서 비번히 출몰중이든 조선인공산군과 중국토병과의 련합병단은 그간 토벌대에의하야 점점세력이줄어지고잇섯으나 다시 조선국경지대에 모여가지고 결빙기(結氷期)를 기다려 조선국경에 침입하려는 기회를 엿보고잇다 하야 경무당국에서는 이들의국경침입을 방지하기위하야 대책을 강구중이다 그런데금년에는 은급법(恩給法)의 개정으로 전조선에서 일본인 경관만약 일천명의 경원이생기게 됨으로 금년래로 경관는 속히 양성한다하드래도 그만수밧게는 보충치 못할터임으로도 국경제일선의 경비는인원이 대단히 부족하게될터이다 그래서 함경남북도、평안북도에잇는 제일선 경비를공고히하기위하야 우선 부족한국경경비인원의 보충은중부와 남부조선 지방의 각도 경관중에서 추려어 명년 해빙기 까지 함남북과 경북도경비지대에 림시로파견하야 경비부족을 보충키로할모양이다 이에 경무국에서는 불원간에 함남북과평북도의 경찰수뇌자를소집하야 경비배치과 인원배치에대하야 구체적으로회의를하기로되엿다

文部態度等閑으로 學生大會를開催

敎授들도學生들을支持應援

平壤醫專免許問題

【平壤支局電話】 손가락에서 피를짜아가지고 맹서하지하야 세상의 주목을끌든 평양의학전문학생들의 일본에서의 개업면허장획득운동은 그후문부성(文部省)에서 일간시학관이사정을 조사하고돌아가면곳해결되리라하야 일시운동을 중지하고무사히공부를 하여왓스나 그후문부당국의 태도가 애매하다하야 학생들은 이십팔일 오후칠시동교강당내에서 다시학생 대회를열고 토의한바잇섯다 이에학생들에서는 우선학교 당국에그간경과를 들려달라고 하야학교측에서는 이십구일 오후네시부터교수회의를 열엇섯는데 교수간에서 학생들의요구와운동은가장적절하고 당연하다 행정당국에서아직 그처치를 미루어오는것이불찰이다 이에에 교수회로서는 학생들을부마만 할것이아니라 맛당히 학생들의운동을응원할것이이다 라는의견이유력하야급천(及川)교장은이십구일밤차로상경하여 관계당국과협의하기로되엿고또 급천교장은대구(大邱)에서지가서 리해를가치하는 대구의학전문학교의 태도를 물어서행동을 이르키리라고한다

露領서宣傳하든 金永鶴牧師殉敎

昨日宗橋禮拜堂서追悼

예수교경성감리교 교역자회(京城監理敎敎役者會)에서는 이십구일오후세시시내종교(宗橋)례배당에서고김영학(金永鶴)목사의순교(殉敎)추도회를 개최하야 경성각교회와 및종교다치관계자등 약이백명이 모이어장중히 마치엇는데 이제김영학목사의순교한 내용을듯건대 씨는지금으로부터 열한해전인 일천구백이십이년에서백리아(西伯利亞)선교회로 케이씨선교사가되여 가족아홉명을 데리고선교의길을떠낫섯는데처음가서몃해동안은 교세가잘확장되여 자미잇게지냇든바로서아」에공산혁명이 일어나 제정로서아가 멸망하고「쏘베트」련방이된다음반종교의운동이심하야저서 교회당은 철회를당하고 교회의 재산은몰수가되며 교도의압박은 심하야 일반교도들은 사후의 천국보다도눈압헤 고통을못이겨 사방으로 풍비박산하는데 그중에도몸을피할수업서 고초를겪고 잇는신도가 백여명이되므로 「쏘베트」당국의 퇴거명령을밧고 도망아나어잇든 교도를거저 내버릴수업서 가족아홉명만 고향으로보내고 단신으로「쏘베트」당국무서운 「예쎄우」의눈을피해가며 선교하다가 일천구백삼십년 일월삼십일에 마츰내「예쎄우」에체포되여 재판한 결과 중역십년의판결을밧고 해삼위감옥(海蔘威監獄)에서복역하다가 작년구월에 거긔서북쪽으로 더드러가는 모감옥 (이름이미상하다고한다)으로이감되여 잇든바 그해십일월어느날에 감옥속에서 눈(雪)을치우다가 눈에무치어 동상(凍傷)을바다 무참이 별세 한것을 가족과 친지들은 전연모르고잇든바 최근에이르러 김목사와가치 복역하든죄수모가 출감하야 간도(間島)에잇는 모전도사에게 통지하야주어서 비로소그의순교함이 판명된것이라는바 씨는 일천팔백칠십칠년에 황해도 평산(平山)에서 출생하야 일천구백십오년에 협성신학교(協成神學校)를나와 경성광희문(光熙門)교회 목사를 비롯하야 이내일생을 순교도에희생한것이라한다

赤色圖書檢閱網强化

日本서檢閱通過된書籍이라도 朝鮮서는斷然히禁斷

만주사변이전에는 일본서 발간되는 좌익서적은 조선내에그대로부분이 들워왓섯는데 최근에는서점에는 별로이방면 서적을볼수업게 되엿는바 이에대하야경무국에서 조사한바에의하면 표면적으로 가두에보이지 아니하나의연히좌익서적은 만히수입되는것이 판명되여 그취체에고심중이라는데 일본서는 설혹발매금지를 당치안은것을 불문에부친서적이라도 사정이 특수하다는조선에서는 그와갓흔 서적을구독하게함은 자미업다 하야경무국에서는 일본에서 발간되는 좌익서적과 잡지로조선에건너오는것의 검열을 엄중히하야 될수잇는데로 그러한서적을 근절하고저 전조선적으로 도서검열과취체망을확충할터이라한다

演習나갓든兵士 汽車에墜落重傷

지난이십팔일 오후구시경에 의선 신촌역(新村驛)남방에 잇는「돈별」과「돈별」사이에서 추계연습(秋季演習)을하고도라오든 룡산야포병(龍山野砲兵) 이십륙련대 고곡군조(古谷軍曹)는 긔분이 조치못하야 렬차승강대(乘降臺)에 나와서잇다가 렬차의 동요가심하야 추락하야 인사불성이되엿든바 이곳을 통과하든 경성역조발 당인리(唐人里)방면으로 향하든 기동차(汽動車)승무원이발견하고 응급치료를하고 룡산헌병대(憲兵隊)로 인도하엿다 생명에는 별이상은업스리라한다

飛機墜落兩名瀕死

【新潟長岡電話】 신석(新潟)비행구락부이등비행사 전중사부(田中士夫)(二三)가조종하고 중정량평(中町良平)(三六)이가동승한 비행긔는 이십팔일 오전률출원(栗出原) 비행장을 리륙하야 소천곡정(小千谷町)상공을 비행하다가 발동긔에 고장이생겨 신농천(信濃川)에 추락하얏는데 긔체는 대파하고 두사람은모다 빈사의 중상을 하얏다

한글긔념회광경 (명월관에서어제밤)

二百名士一堂에會合

한글創制偉業을追慕

제사백팔십칠회돌마지하야 盛況이룬한글紀念會

제사백팔십칠회 한글 긔념회는 예정과가티 이십구일 오후다섯시반부터 명월관본점에서 각계명사 이백여명참석으로 성대히 열리엇다 이번긔념날에는 동아조선어학회가 고심하야 성안불어든 「한글마춤법통일안」이발표되어한층 뜻기픈긔념을 하게되엇다 최현배(崔鉉培)씨의 사회하에 식이열리고 리윤재(李允宰)씨가 마춤법통일안완성에이르기까지의 경과를보고하고 송진우(宋鎭禹)려운형(呂運亨)조동식(趙東式)량주삼(梁柱三)조병옥(趙炳玉)주요한(朱耀翰)기타제씨의 축사와 감상담이잇슨후 축전을 랑독하고 만세삼창으로폐식한후 식당에서 만찬을나누고헤여젓다

三百女工動搖로 十餘名主動者被檢

食事改善要求가動機로紛糾

忠南製絲工場에서

【禮山支局電話】 례산에잇는 충남제사주식회사(忠南製絲株式會社)에서는 얼마전부터직공대표가 종래로 이공장긔숙사에 설비와 대우가불완전 할뿐아니라 음식이납버서 먹을수업다고하야 회사당국에 향하야철거하야 개선해주기를 요구하엿든바 회사당국은 지난이십칠일을 긔한하고 개선해줄것을 약속하엿든바 이날에도역시 음식을권과가치 해주엇슴으로 직공들은분개하야 밥상을던지고 고함을지르는등 소동이잇슨후 이것이 동긔가되여 공장 직공삼백여명은동요하기시작하야 이십팔일휴업상태로지나게되엿다 이십구일은직공들의동요에대한경찰의간섭을보게되여주동자로인정한공녀김귀동(金貴童)(二〇)유정애(劉貞愛)(二〇)송귀덕(宋貴德)(二二)외십여명의검거자를내이게되엿는데 공장은아즉도 휴업상태이라고한다

共黨員六十名이 洞民廿名을拉去

間島八道溝舞鳳村에서

【間島支局特電】 이십팔일오후七시경에팔도구(八道溝)북방이십오리되는 지점에잇는 무봉촌(舞鳳村)에계통을알수업는공산당약륙십명이나타나서촌민김성룡(金成龍)(五〇)외십팔명을잡어가고 물품도다수히 략탈하야가지고연집강(延集崗)상재촌(藏材村)방면으로가면서다수한선전비라를뿌리엇다한다

海州赤勞事件 豫審終結在邇

【海州】 해외류학생과직공사회운동자들로서 망라된 해주적색로조사건(海州赤色勞組事件)의관계자 김덕영(金德泳)(三六)외십여명이 해주경찰서 고등계에검거되여 해주지방법원 검사국을것처 치안유지법위반(治安維持法違反)으로 예심에회부되엿든바 예심판사는 수일전에이사건의 관계혐의자김가진(金嘉鎭)의아버지 김세영(金世榮)씨외사백명의 부형을호출하야 재산정도를뭇고 자제가 이러한불온한조직에 가담한것은 부형의감독이 불충분한까닭이니 잘단속하라는등의 주의를시키엇다 이것으로보아서 불원간 예심이종결될듯하다고한다

登錄制度實施後 모히患者漸減

京畿道發奮退治方針

경긔도에서는 『모루히네』 중독자에대하야 대정십사년에 근본적대책을 세운이후 등록제도를채용하야 『모루히네』 등의밀매를 철저히 금지하야각환자의 행동을항상 감시하여 오는동시에 제일치료소(治療所)를설치하고 점감적(漸減的) 방법으로 근치식히고 다시제이치료소 에서 참다운생활과 직업지도에노력하엿섯다 그런데 대정십사년경에는 경성부민중 중독자는이천명의다수 이엇스나 권기와가치 그근치에노력한결과 현재는 삼백명 인천(仁川)부내에 백명등으로 점차감소하여 간다는데 경긔도위생과에서는권기 『모루히네』 중독자를일소하기위하야 등록제도를철저히하는동시에 명년도에는부외향도리(杏道里)에잇는케이진료소와부외신설리에 잇는직업시여단니는아동을보호하는명진사(明進舍)를합병하야 가정의결함에의한소년의 불건노를 구제하는동시에 명마에의 학모루히네중독자들을도와주기로 하게되엿다 권기의가튼시설은 처초의시험이나만치 모루히네중독자구제문제는 각방면으로부터자못주목된다한다

經濟學會總會

금일태서관에서

경제학(經濟學)을전공하거나또는경제학에 뜻을두는인사를망라하야 경제연구를목적하고 지난여름에창립한조선경제학회는 삼십일오후다섯시 시내공평동 태서관(太西館)에서 제일회 정긔총회를 개최한다는데 일반회원의 다수참석을 바란다하며 동회석상에서백남운(白南雲)교수의연구보고도 잇스리라고한다

驛員으로假裝코 驛構內서窃盜

前後數十件에達해

이십구일 오후삼시반 삼십분경 경성역삼등 대합실에 철도국의 정복과정모를쓴행동이이상한남자가 배회하는것을 개찰계(開札係)에서 발견하고엄중취조한결과 시외공덕리(孔德里) 일백사십이번디최동순(崔東淳)(二〇)으로 룡산역소하물계에근무한다고하엿스나 룡산역에서는 그런사람이업다고함으로 동일층엄중 이추궁한결과 그는 본년구월달부터경성역을근거로역원인것가티하고 대합실과렬차내에서 수십건의 절도를하엿다고 자백하엿다 또그는 이전에는대합실에서 소매치기군을 잡어서경관에게준일이 잇기때문에 역원들은 가튼동관인줄 알엇다고 한다

天氣豫報

晴一時曇

七六八『미리』의高氣壓은 北中國에서 朝鮮으로뻐처 日本方面은氣壓이얏고 東岸의中部에는小雨가잇스나 其他는一般으로天氣가조코 氣溫은昨朝보다 좀놉다

明日은天氣가조흐리라

昨日最高 一三、四
同 最低 五、三
今日正午 一二、五

棕櫚樹욱어진곳 白衣人의아리랑노래

南洋群島의首島사모아島에

三百同胞最近消息【一】

적도(赤道)의직하남해에떠잇는「카나카」의노래로유명한청열과몽환의나라남양군도(南洋群島)에까지도백의족(白衣族)의발자최는미치어서군도중의수위로가는「싸이판」섬에 만약삼백여명의우리동포가살고잇서달밝은밤 야자수(椰子樹) 기픈그늘아래서는「아리랑」노래소리가 흘러오는것을 드를수잇다고한다이소식을전해주는이는그곳에잇는조선인회의 사무를뫼보다가 구년만에지난이십일에 귀국한 평양(平壤)출생의 김영일(金永一)씨다

◇

백의족의 남양진출은 발자국이처음으로 미지의 그땅에 자최를 인친것은지금으로부터 십구년전 서촌식산회사(西村殖産會社)에딸려간 사백칠십명의 조선인 이민단(移民團)으로써 그후삼년만에 그회사가해산되여 사백칠십명중의 사백오십명은 그만 일단리산하엿다 그후생도를차저 각지로뭇니고 몰니어다니다가 그곳에서지 굴러온 어려운형제들이 하나둘모혀서 현재의 왕성을보게된것이라한다

◇

거기는 열대에서 항용보는무서운풍토병도업서서형제들의약산활은 사탕수수(甘蔗)재배에종사하고잇고오할가량은토목로동에종사하야파히불만업시 안도하고잇다는데 그들중에는 벌거숭이「카나카」(土人)속안해로삼아서 벌서아롱다운케이세들이생겨서줄겁게학교를댕기고 잇는가정도 적지안타고한다

◇

진한 잉크빗에 물든 태평양상에 예목과가티 떠잇는남양군도만 대체엇더한곳인가

금년삼월에 일본이 국제련맹(國際聯盟)을 탈퇴하자 갑작이세계의 화제에 떠올랏고일본은또한남해의 생명선이라고 하야세계에향하야 버티고잇는 이리남양(裏南洋)의 군도는 실로대소륙백여개의 적은섬들이 바둑판가티 흐터저잇는것이다 그것은『마-샬』군도『마리아나』군도『카로린』군도 세구역으로 난호아노코서『카로린』군도중『파라우』도상에잇는남양청(南洋廳)이그우헤 군림하고 잇는것이다

◇

서력일천구백 팔십일년에 영국의 항장『마-샬』이 처음으로그가 이솔한 상선들『마-샬』도의 연구리에 부친뒤부터 그섬은 그의일홈을 그대루부처서불려왓다

◇

『마리아나』군도는 유명한 포도아(葡萄牙)의 항해가『마커란』이 일천오백 이십일년에처음으로 발견하야 서반아(西班牙)의여왕『마리아나』에 바친것이고 동서『카로린』군도도역시 일천오백이십칠년에 포도아인『메네세스』와 『다·로샤』의눈에뜨여 일천오백사십륙년에 비로소 서반아황제『카로로』이세 하의 일홈을 딴것이다

◇

이리하야 망망대해의 복판에떠서 야자수가씌어주는 진한그늘미해서 마음것줄기고잇던『카나카』들의 친고의 가론를은 홍모인(紅毛人)의 캐수직 소리와함께 여지업시 색여지기시작한것이다

第十四回全朝鮮 蹴球大會對陣決定

朝鮮各地의精銳를網羅

스포-츠씨즌의終幕을 三百餘健兒들의 名譽로써裝飾할 朝鮮體育會主催 第十四回全朝鮮蹴球大會는 하로를압둔오날에는더욱緊張이 濃厚하야지고잇다 主催側에서는 二十九日午後四時參加團體全部를 一堂에集合케하야 嚴正한抽籤을行한바 다음과가티對陣이決定되엇스며抽籤結果를보면 모다가興味잇는『劇』을演出할것으로 特히專門團의 普成專門對平壤崇實專門戰은 勝敗를難測하는混戰을豫想케하며 靑年團에는關北의新進雄基軍은 果然老朽인京蹴 朝蹴을擊破할는지?人氣의焦點이되어잇는中學團에는地方으로부터 出戰한 關北의鏡城農業 湖南의高敞高普 關西의平壤崇實中學과 宜川信聖中學 開城의松都高普 仁川의仁川商業等諸强豪들과 京城에서出戰한 七校와의熱鬪는 자못全朝鮮蹴球팬들의 가슴을지금부터 조마거리게한다 十一月一日부터 四日間訓練院頭에서母校의 名譽를걸머지고奮鬪하는三百餘健兒의勇躍은 壯觀을呈할것으로豫期된다

【各團抽籤結果】

(羅馬數字는順次와時間을指함)

【中學團】
鏡城 對 中央 2日(8) 前11:50
仁川 對 崇實 2日(4) 後1:20
勝者 2日(1) 前9:00 → 4日
崇實 對 徽新 1日(3) 前10:30
中東 對 信聖 1日(4) 後12:00
勝者 2日(5) 後2:50
高敞 對 松都 1日(5) 後1:00
培材 對 徽文 1日(6) 後2:00
勝者 1日(6) 前10:50
普成 對 京農 1日(7) 後4:00 [illegible]
3日(2) 前10:50 / 4日(2) 後12:00

【小學團】
興仁 對 [illegible] 1日(1) 前8:00
[illegible] 對 勝洞 1日(2) 前9:00
勝者 二日(2) 前10:00
善隣 對 忠信 二日(1) 前9:00
四日(1) 前10:00

【專門團】
崇專 對 普專 3日(3) 正12:00
延專 對 世醫 3日(4) 後1:50
四日(3) 後1:50

【靑年團】
朝鮮蹴球團 對 雄基蹴球團 3日(5) 後3:20
四日(4) 後3:50 京城蹴球團

官專陸上競技 高農斷然優勝

朝鮮專門學校 體育聯盟主催第八回陸上競技大會는 二十九日午前九時부터 京城球場에서行한바 參加한六校中에서水原高農軍壓倒的優勢로 總得點七十七點을最高位로 優勝하엿스며當日의各校得點은아래와갓다

▲一位水原高農(77) ▲二位高商(57) ▲三位齒專(24) ▲四位高工(18) ▲五位法專(13) ▲六位醫專(5)

明治神競經過

男子中等籠球 京師一勝

【東京電話】 神競中等籠球第一回戰에서 京城師範은 高知師範을이기엇다

京城師範 37 {23—10, 15—6} 16 高知師範

男女卓球經過

【男子一回戰】
能美(京都)3……0李在雨(大邱)
早瀨(京城)3……2盤谷(宮崎)
庄司(京城)3……0金子(愛知)
【二回戰】
中島(岩手)3……0早瀨(京城)
坂本(熊本)3……2庄司(京城)
【女子一回戰】
金慕烈(大邱)3……1市澤(山梨)
【二回戰】
金慕烈(大邱)…(棄)高杉(靑森)

一高排球勝

【東京電話】 女子一般排球三回戰에라 京城第一高女는 山形櫻島俱樂部에게이기엇다

京城高女2 {21—19, 20—22, 21—18} 1山形

六大學野球終幕

【東京電話】 今年度東京六大學野球聯盟戰은 二十九日慶法三回戰으로써『스케쥴』全部를終了하엿는데 立敎는十五戰十一勝三敗一無勝負로 勝率七割八分六厘의好記錄으로 優勝하엿스며 二位는明大 三位는早大 四位는慶應 五位는法政 六位는帝大이며慶應은처음으로B크라스에내려갓다

法政7A…6慶應

慶法三四回戰은 二十九日午後一時半부터開始한바 延長戰十四回에드러가 法政貴重한一點을어더 結局7A對6으로法政勝

【地方蹴球團宿所】

▲高敞高普는 貫鐵洞中央旅館
▲鏡城農業은 貫鐵洞大東旅館
▲雄基蹴球團은 通義洞一二〇德興旅館
▲崇實中學 崇實專門은武橋町泰旭旅館
▲宜川信聖中學은 貫鐵洞信行旅館

스포-츠人事

▲岸博士(日本體育協會長)는二十九日急逝 享年六十七

集會

▲白狗滑氷俱樂部 총모등 午後七時 觀水洞大觀園에서

書籍目錄 無代進呈 受驗就職案內各種講義錄 … 文明之日本社

부인병에 명지모 자복업서한탄하시는분산요열산 산후에쇠약하시는분에命之母

佐波醫學博士秘法 メウヂン短期療法公開 腦神經衰弱

無料로 五年間의苦惱에勝利한 나의責任體驗을敎授합니다
여러가지藥을먹어도不治의人과 조흔藥과조흔療法을알고자하는人
記憶力減退 倦怠性 故然히想키쉬운人 肩〇 不能의人
頭痛 眩暈 性的障害 記憶力이不足한人
이러한분에게나의體驗療法을알녀드려病魔에서救하야드림은나의職務요義務이오며 責任이오니부대安心하시고 뭇그럼업시申込하시면 누구에게든지敎授하겟습니다。此新聞名記入하야『腦神經衰弱全快法無料送附를請함』이라고申込하시오또直接오서주서도더욱조켓습니다
東京市小石川區東青柳町二三 敬神福德會 健康相談部主任

高價買入 金
土金 石金 古金
試金石 試金 販賣 型錄進呈
京城府清進洞一八八番地 合名會社 天光堂分析部 電光一二〇一番

시에론 레코-드
專屬歌姬 南宮仙
流行歌 사공의 안악

第一劇場
十月廿八日낫부터 三大活劇上映週間
每日二回 낫一時 밤七時半始映
大衆料金 階上十五錢 階下十錢 均一
喜劇 智略三段 全七卷 와-너社超特作品
大活劇 冒險王 全七卷 도로레스코스테로主演
언제나우리에게는우슴이나오락이제일입니다 쓰라림만흔사람이라도우슴을잇서야한다? 獨逸우파社超特作品
痛快的이劇은엇지여러분을興味잇게活躍하는演技의內容의들어서는못처럼보실만합니다
大活劇 名馬天來 全七卷 米國FBO社特作品 후렛드·톰손氏名馬白銀王助演
임이世上을떠난君의快活한그演技를銀幕으로나다시금볼배西部活劇의全盛時代를또다시금볼수잇습니다
(光)一七五五番

朝鮮劇場
十月三十日낫부터二日間 特別大衆料金 階上二十錢 階下十錢 均一
映畫藝術最高의豪華版 『職場아잘잇거라』宣傳週間 파라마운트全發聲日本版
女子는일업다 全九卷 珍優찰스·락글쓰氏主演
파라마운트超特作全發聲 레뷰喜活劇 고고낫쓰 全十卷 막쓰四兄弟主演
次週十一月一日낫부터期待의豪華版開封 職場아잘잇거라全十卷 同時封切 四一九號室의女 戀全九卷
乞期待‖諜特務機關、도라온于人、蒙古騎隊、鋪道、銀嶺征服、모나리사의失踪、巴里ー伯林、케니의一生、吸血鬼
(光)一二八一

優美館
空前의壯觀! 海上大爭鬪篇 十月二十九日(日曜)부터大封切
와너뿌러더-스會社超特作全發聲映畫! 名匠하와-드호-크스氏大作
타이가샤-크(一名虎鯨) 全九卷
主演에드와-드G로빈손氏 助演리챠-드아-렌氏 지다요한氏
太平洋上의狂風! 猛魚와決死的爭鬪를繼續하며海上에서生涯를마치는壯快한漁夫의生涯여! 悽又壯! 一代의名畵家의野獸要凌駕 不朽의大傑作!
伊國現代文豪셈베네리氏原作 伊太利알바트로社超特作映畫化!
무지개를바란는者 全十卷
脚色監督 마리오아루미란氏
主演 이다비바레氏 안나、마리아베도로비氏夫人 빗도리오비에리氏
(光)三九五

昌原上南面에 赤痢病大猖獗

五十戶全洞部落에 三十餘名罹病 이미 五名은 死亡

【馬山】 자난녀름부터 창원군상남면반송리(上南面盤松里)에 발생되얏든 적리(赤痢病)이 근절되지 못하얏슴인지 요사이 적리병이 다시 발생되야 오십여호밧게되지안는 부락에 적리환자가 삼십여명에 달하는중 그중 반송리 리성해(李成海)(곳)외 사명은 사망하얏다는바 방금 진해경찰서에서는 위생계주임이 현장에 출장하야 방역에 로력하는중 일고가종처원진이배 발생된것인만치 금후천천만연되지안흘가하야 일반은 자못불안에싸여잇다한다

鎭南浦港 米穀移出激增

【鎭南浦】 십월이십륙일현재로 진남포항의이출미(移出米)는 륙천팔백칠십칠석이나되여 작년십월말까지의 칠십오만 일천팔백칠석에비하면 벌서 이십오만석이나격증하엿스므로 미곡출회최성긔(出廻最盛期)인십일월말에 예상하면 금년은 일백이십만석을돌파하리라고하야 관계자들은 락관하고잇다고한다

金泉郡內에 二個驛新設

【金泉】 김천군대신(大新)과구성(龜城)간인아포면(牙浦面)사무소압에 아포역을신설하고 다시직지사(直指寺)역과 추풍령(秋風嶺)간인 대항면신암동(代項面新岩洞)에신암역을두기로되어 방금공사를 진행중인데 개업사무는 명년사월경부터한다고한다

沙浦里改修工事 來年부터實施

總工費十萬圓으로

【咸興】 함주군사포리및흥호리(咸州郡沙浦里及興湖里)와함흥부사포정(沙浦町)방면은성천강(城川江)보다지면이나즌관계로매년 우긔마다 침수되여 농작물피해가 불소하야 동지주민이 백여명이 지난팔월말경에함남도、함흥부、함주군및원산치수사무소(元山治水事務所)에진정하엿다함은 그당시 보도한바어니와 금년도 그일대사십여만평은수확이 전무한상태로 당국에서도 그선후책을 강구하든중 요사이원산 토목출장소장(元山土木出張所長) 장향(長鄕)씨가 당지에출장하야 함흥부와 협의한결과 그곳개수에 대하야총독부에공사인가 신청을 제출한바 대체로 래년도부터 착수될듯하다는바 그공사비는 약십만원가량이라하며 이공사가필하는날이면 함흥부내본정(本町)삼사정목의천과성천정(城川町)삼사정목의천수도면하게될것임으로일반주민은 그공사착수를 갈망중이라고한다

平南山間地帶 農作全滅狀態

急激한寒氣로因해

【平壤】 평남 덕천 맹산 녕원 성천등산간부락에서는 금후과동할 식량결핍으로 벌서부터 대소동을 연출하는부락이 속출한다는보고가 평남도청에 도달햇다 전긔 산간군부 에는 례년보지못하든 서리(霜)가 이십여일이나 일으게날이고 긔온이돌연히 떠러지기때문에 결실긔를당햇든 산간의농작물전부가 결실못한채로 말나버리고만 까닭이라는바 사실상금후 산간부락민의 생활문제는 관심할바만흔동시에 실로 참담한바잇다한다

瑞山에서 婦人裁縫講習

瑞山支局後援

【瑞山】 우리일상생활은날로날거듭할사록 복잡하야가서 물질문명이 격극화할사록 우리비살님도 진전되야간다 우리가정의부인재봉강습에 일상 늣기여오든바 서산읍내부인선교회의 주최로 사계에특히조예가 깁흔조용자 녀사를초빙하야 오는십일월구일부터 서산읍내 긔독교회례배당에서동아、조선중앙신문사 서산지국、미싱서산본점의후원하에재봉강습회를개최키로되엿다는바 일반의 긔대가자못크다하며 개최요항은 다음과갓다는바 이가튼 조흔긔회를일치말고 속속히신청하야 주기를바란다고한다

一、時日 十一月九日부터六日間 自午前十時半 至午後三時半
一、場所 瑞山邑內監理教會禮拜堂
一、會費 三十錢(費用充當)
一、申請期日及場所 十一月八日까지主催及後援側에
一、講師 씽거ー裁縫會社教育部主任教師 曺容子女史
一、講習科目 小兒服 實用服 예부룩 와이샤쓰 制服

韓山地方에서 强制로削髮

結髮軍의恐慌時代

【韓山】 한산지방에서는 군경양청을 위시하야 군내각면주재소직원이 일체협력하야 로상에서 결발자만보면 불문곡직하고 삭발을식히기는데 이에대하야 아직것지방수구자(守舊者)들은 삭발을 극력반대하다가 로상에서 일대희활극을연출하는동 동행인의 우슴거리가되는 일이만타 이로말미아마 상투중배자들은 삭발을 염려하야 외출을안는다고한다

平壤刑務所 罪囚의敎育程度

受刑者二千二百名을調査 專門以上皆無

【平壤】 평양형무소에서는수형자와 교육정도를 조사하여발표한바 조선은 일본이나기타외국과달너서 사긔(詐欺)위조(僞造)등범죄가적은것은 중등이상정도의 교육을바든자가 적다는징거라는바 이십륙일현재 평양형무소 수형자수는 남자일천백이십이명 녀자팔십륙명으로 그의 교육정도는 무교육삼백이십이명이 최고를점령햇고 국문이나아는정도가 삼백구명 보통학교출신 이백사십삼명 아주무식한사람 백구십구명 중등교졸업 사십륙명 고등교육(高等教育)이명의 순서로 전문이상을 졸업한자는 개무이라한다 그런데 죄명중 살인(殺人) 상해치사(傷害致死)가 만흔것은 주목할것이라한다 인종별로통계를보면다음과갓다

種類	朝 男	朝 女	日 男	日 女	中 男	中 女
高等	一	〇	一	〇	〇	〇
中等	二八	〇	八	〇	〇	〇
普通	三四	一	一九	〇	〇	〇
簡易文	三四	三	二	一	三	〇
無教育	三五	一六	一	〇	七	〇
無筆	一九八	六五	一	〇	〇	〇

三洞里民合同 孝子禹氏表彰

【江景】 충남강경시외장선리금지리화산리(長善里金池里華山里)등삼개촌락농민최석열김병제하성호(崔錫烈金炳濟河性鎬) 외사백칠십여명이장선리우문삼(長善里禹文三)(四四)의칠십로모에 대한효성이 지극하다하야 약간의금전을 수합하여긔념품은배(銀盃)를 만들어서 지난이십오일 그동리큰마당에 남녀로소천여명이 참집하야 정중한표창식을 거행하엿는바 우씨는 전긔표창에 감동되여 삼백여원의자긔채권전액권보를포기하지 하엿슴으로 부근농민의 칭송이자자하다고한다

姜英模氏特志

【成興】 신갈파진(新乫坡鎭)강영모(姜英模)씨는 연맥흉작으로곤궁에 빠저잇는장진군일대의긔재민의청상을동정하야 구제금백원을 장진군청으로보내어 적당히 분배하도록의뢰하엿다고한다

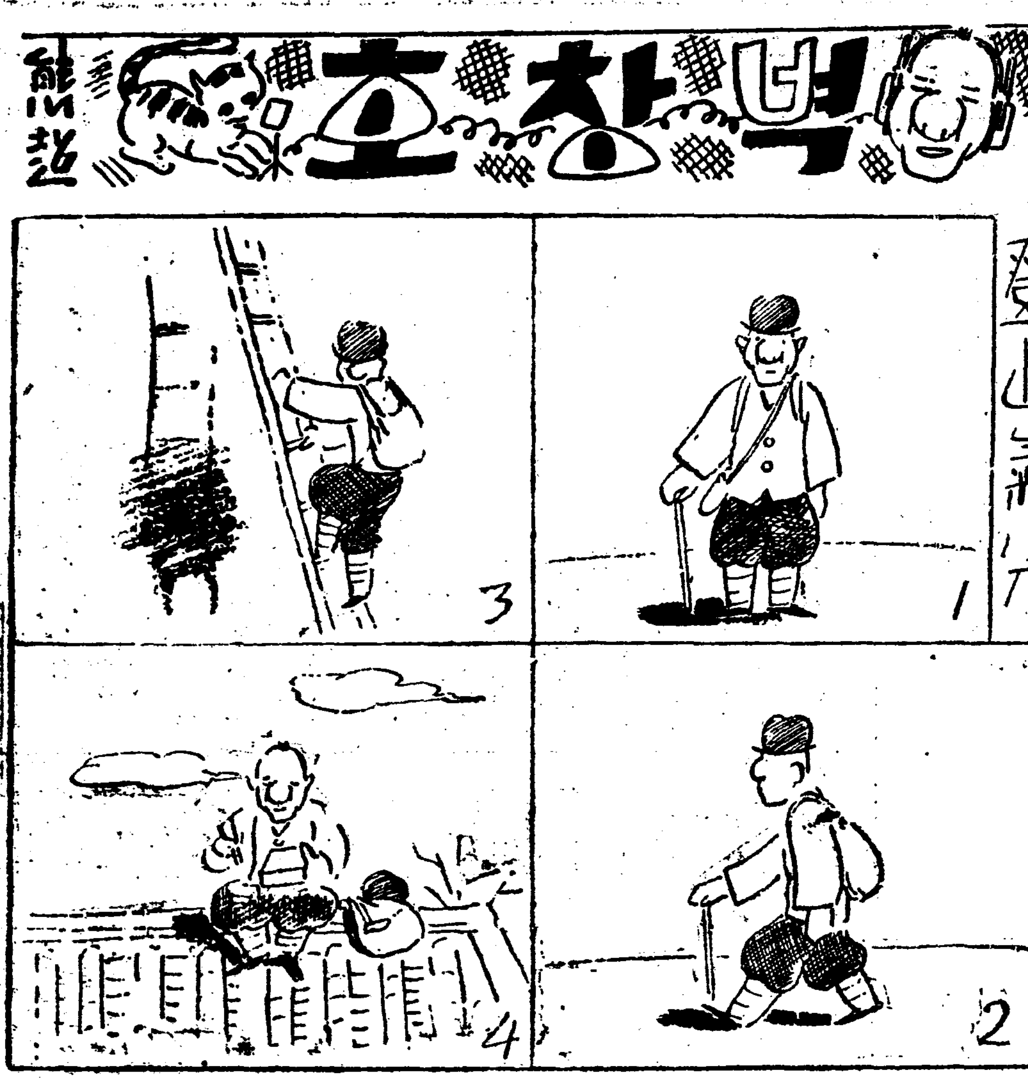

有情 (29)

春園 作

나는 어느날 밤에 거진 밤이 새어도록 내 재산목록을 만들고 유언을 썻소. 나는내 재산을 오등분하야 안해、순임、선영、회、정임다섯목에평균 분배할것을 말하고 오행에현금 예금 중에서 얼마을차차서 내가 세상을 하직하는날까지 마음대로 쓰기로 하엿소. 이튿날 아침에 나는 이것으로 공정증서를 만들어 원본을 내집 금고에너코 등본한벌을 형에게로 보낸것이오. 그리고 나는 온다간단 말업시 슬그먼이 집을 떠나서여의도 비행장에서일본을 가는 비행긔를 탓소. 비행긔를탄것은 아모조록 남의 눈에뛰우지말자는 뜻이엇소. 나는 처음은 만주방면으로 달아나라고하엿소. 우리 조선사람이란 달아난다면 곳 만주방면을련상하는 버릇이 잇는까닭이엇소. 세상을 버리라하면서 정임의 모양을 흘려보앗소.

수척한것이야 말할것도 업지마는 그래도 병색은 좀덜한것가탓소.

『미안해요 저가、이러케 괴롱을하게 되여서 간호부는 몰려보냇서요. 오늘 선생이 회진을 오시면 퇴원을 시켜달라라고 햇는데요』

하고 정임은 저가 병이 낫다는것을 실지로 보이라는드시 비틀거리지안는 걸음으로 서너걸음 걸어보이고 내가안즐교의를 밀어노핫소.

나는 정임이가 권하는 교의에 안젓소.

『그래 먹기는 무얼 먹니?』

『죽 먹는데、죽이 물렷서요. 밥을 좀 먹고십흔데 밥을 안줍니다』

하고 주저주저하면서 내겨레 걸어와서 내가 안즌교의에 한손을 언고 서오. 나고 가는 길에 방향이 잇슬리가 잇소? 그러나 어듸를 가던지 나도 마즈막으로 정임을 한번 보아야 하겟서서 동경으로 향한것이오.

푸루룩하는 푸로펠라 소리에 한강、서울、삼각산이 써마케 안갯 속으로 숨어버리고 추풍령을 멀리 천여메돌미트로 나려다보는 새에 어느덧 울산에 다달아 잠깐 수이고 창파 묘망한현리 검은 바다우에 나뜰에는 벌서 내가 사랑하던 조선의 영은 구름밧게 숨어버리고 말앗소.

아아 다시 볼지모르든 조선의 영이어! 하고나는 가슴이 아팟소. 마는 그런 생각도 순식간이오 벌서 호하오쐬ー이 모양으로 이튼날 오후에 동경에 다달앗소.

정임의 병실 문을 두드리니 문을 여는것은 정임이엇소.

『웬일이냐』

하고 나는 깜작 놀랏소.

『아이!』

하고 정임은 나이상으로 놀래는 모양으로 뒤로물러섯소.

정임은 머리를 아모러케나 틀고 자주빗 줄잇는 베드통을 입고 발곰벗엇소.

『지금 오는길이다. 그런데 어느새에 일어낫느냐. 그래도 괜찬흐냐. 간호부랑은 다 어듸 갓니?』

나는 정임의일지에 『그이의 옷자락이라도 손 못히라도 스치고십흔걸 엇지하나』 한것을 생각하엿소. 정임이 저야 내가 그 일긔를 읽은줄도 모르고 또 내몸에 엇더케 큰 변화가 생긴줄도 모르겟지오.

『그런데 엇더케 오셧습닛가』

하고 정임은 내가 침묵하고 잇는것을 견듸다못하야서 룸엇소. 나는 내가 천번 정임을 보고간뒤에 일어난 모든 일이 어지럽게 생각이 나고 또 압헤 내가 나갈 길이 망연하게 보여서 말이 막혀서 우둑허니 안젓던것이오.

나는 가볍게、

『네가 엇던가 보랴고 왓다』

하고 무의식중에 길게 한숨을 쉬엇소.

『학교도 쉬시고?』

하고 정임은 내 양복 깃을 만지서 접히는것을 바로잡는 모양이엇소.

『학교는 사직해버렷다.』

『네여? 왜요?』

하고 정임은 내교의에 언젓던 손을 떼어가지고 한거름 내 압흐로 나서오.

『다른 일을 좀 해 보랴으로.』

『네에.』

하고 정임은 더 파서못기가 미안한 모양이나 그 눈에는 의심과 불안이 꽉 찬것이 분명하엿소.

圖書祭記念

誠文堂·新光社 發行圖書五百種

大福引付均一特賣

果然! 申込殺到! 福引券五万本忽ち賣切! 追加五万本提供

第一回全國圖書祭を記念するために全國書籍商組合聯合會と東京出版協會が共同主催の下に總點數四千餘點に上る均一特賣が開かれますが全國有力新聞社が圖書祭を祝して提供された空前の大福引が付せらるゝのは弊堂特選の書目五百點(均一目錄所載)に限ります。そして他の均一特賣品と區別するために其の圖書には「福引付特價○錢」と黃色の帶封が付してありますから、御買上の節は御注意下さい。

各冊二割より八割引の大特價の上に大景品呈上

出版界空前の壯擧! 景品總額三万六千圓大提供!

見よ!此大景品 二圓毎に福引券進呈

▽一等 活動寫眞映寫機 廿本(市價四百五十圓)
▽二等 ポータブル蓄音機 百本(市價五十圓)
▽三等 三球式ラヂオセット 二百本(市價廿五圓)
▽四等 新型腕時計 四百本(市價拾圓)
▽五等 ポケット望遠鏡 一千本(市價三圓)
▽六等 新式ライター 二千本(市價一圓)
▽七等 誠文堂文庫 九萬六千二百八十本(特價廿錢)

此の景品總額三萬六千圓(一本もくじ無し空籤)

右記景品の本數は拾萬本を基準としましたが、實際の賣上本數によつて增減がありますから御含みおき下さい。

▽期間 自十月七日至十一月七日
▽お買上高金二圓毎に福引券進呈
▽十一月十五日新聞社文會の上嚴正に抽籤をなす
▽發表は十一月二十五日までに全國有力新聞紙上にて當籤番號を發表致します。
▽二圓以下の御買上の場合は、福引券は差上げません。尙數回に亙つてお買上になる場合には合計金額として認めず、其都度計算して行きます。
▽當籤者の方は十一月末日までにお買上書店へ抽籤券をお屆け下さい。賞品はその書店より進呈
▽本特賣品が下記特約店及書店にて品切の節は直接本社へ振替で御注文を、代引便註文は謝絶。

世界美術書類 / 少年技術ハンドブック / 文藝堂文庫 / 世界思想全集 / 大日本百科全集 / 將棋大全集 / 哲學講座 / 新光社編輯 世界地理風俗大系 / 科學畫報叢書 / 日本音曲全集 / 石井勇義編 綜合園藝大系 / 高等科學大系

二十錢均一の部 / 五十錢均一の部 / 八十錢均一の部 / 一円均一の部 / 一円二十錢均一の部 / 一円五十錢均一の部 / 二円五十錢均一の部 / 三円均一の部 / 三円五十錢以上

福引付均一圖書目錄 申込次第無代進呈

外、均一圖書數十種あり、詳細は福引付目錄を見られよ。尙現品は有名最寄書店にて御覽あれ

主なる均一特賣特約店

京城本町一 大阪屋號 電話本六八四
京城本町一 三越支店 電話本四五〇〇
京城本町三 三中井百貨店 電話本四〇五〇
外各地書店에販賣함

東京市神田區錦町一番 振替東京六二九四番 誠文堂

經濟解說 米穀取引所 왜 技能喪失일가

申泰翊

요새 米豆場이 잇다야 할파 달나서 팔고 사고 할재미가 업시 된다는 말이 한참 시끄럽다 이것을 다시말하면 쌀갑이 公定價格 米의決定을 보게되엿슴에 運命의날이 하로하로 迫到은 有名無實의 取引所가 될은 技能을 일케됨으로 結局 取引所가 잇다야 取引所다하여온다는말이다 그래서 日本의 各米穀取引所는 압흐로 取引所를 民營으로할 道理가 업는즉 차라리 國營으로하여달라고 政府에 陳情하엿다 또 朝鮮內 各取引所 當局者들은 稅金引下 其他를 總督府에 陳情하는 同時에 實買證據金의 輕減을 하야 難關을 打開하라는 等 勞心焦思를 하고잇다 그런데

米價의 公定價格이 되엇다고해서 오늘까지 잘하여오든 米穀取引所가 이처럼 受難期를 當케되는 理由가 어되잇는가 하는 생각은 가질것이다

×

이것을 말함에 잇서서 먼저 取引所는 말을 하는 곳인가를 밝힐必要가 잇다

▲朝鮮取引所令第三十八條 取引所는 朝鮮總督이 定한바에 依하야 公定時勢를 公表함을

이 條文을 보아서 米取引所는 쌀값의 公定時勢를 내이는 곳으로 잘알수가 잇다 그러면 이 公定時勢이란 것은 大體 어떠한것인가 말하지 안흘수업다 卽이 公定時勢란 것은 取引所에서 한사람이나 두사람이 맘대로 定하는 時勢가 아니다 取引所法令에 依하야 認可를 바든 取引所가 그 市場을 公開하여가지고 사라는사람 팔라는사람이 自由로 多數集合케하야 競爭賣買를 하게한다 그러므로 時勢가 程度에 지내치는 빗싼 갑이면 팔라는 사람이 만케되고 이와 反對로 너무 싼時勢일때는 사라는사람이 만케될것이다 이結果는 自然히 公平한 時勢가 決定케됨으로 取引所는 公定時勢를 내이는 곳이라고 하는것이다

×

그리고 取引所를 가리켜서 投機市場이라고도 볼는다 이것은 이러한理由가 잇다

▲朝鮮取引所令第三十七條 取引員은 委託을 바든 取引所의 實買取引에 對하야 取引所에서 그 實付付 또는 受渡치안코 此를 行함을 得함

取引所에서 사노앗다고 곳 實物을 바더야 되는것도아니고 또팔어노앗다고 곳實物을건네야 되는것도아니라 사노앗다가도 팔어버리면相殺되여바리고 또 팔엇든것도 사버리면 相殺이 된다 따라서 相殺한差額만 利益을보든지 損害를보든지 할수잇게되엇문에 一名差金取引이라고도한다 이差金의利를보려고 압흐로 쌀갑이 올를것을 豫想하야 사고 또는 떠러질것을 豫想하야 팔어노는것임으로 投機市場이라고 하는것이다

×

그런데 米穀統制法에 依하야 最高三十圓五十錢最低廿二圓七十錢의公定價格을 맨드러 이値幅七圓八十錢의레두리에서 쌀갑을 못너머스도록하엿다 이러케되고보즉 오늘까지 米價公定機關이든 米取引所는 그의使命이 喪失케되엇다고 할수잇다 따라서 이公定價格의 實施와 同時에 米取引所의存在意義까지 消滅케되는것이다 그럼으로, 各米取引所當局者들이 이 對策을 講究하는것도 當然한일이다 그러나 統制하야 쌀갑을 法的으로 一定한値幅에 메여놋케된것이 어떠게 오늘에 맛어잇서 되것이 아니나 主要한 食料品이며 特히 農家의大宗需物인 쌀은 가지고 오랫동안 너무나 投機의對象을 삼어왓고 떠러서 이로因한弊害가 만핫슴으로 이에對한 非難과 攻擊이 적品되야 비로소 公定價格이란것이 생긴만큼 米穀取引所로서 難關打開의策을 생각한다고 하드래도 그것은 永久的 또는 根本的의 更生策이 되지못할것이다 오즉 一時的 또는 彌縫의策에 不過할것으로 생각한다 要컨대 압흐로의 米取引所 進路가 어떠케 展開될는지 가장 注目을 요하는點이다

今年產米移出이 九百萬石不下?

米統案은泰山鳴動鼠一匹格 貯藏案도實現性薄弱

今年朝鮮米收穫豫想高는 一千八百五十萬石으로 實收高表도 別差異가업슬것가트니바 朝鮮米消費八百萬石을 除하고 남어지 一千萬石은그대로 當然히 日本市場에移出될運命에잇다고볼수잇다。 왜그러냐하면 農林省에서朝鮮米移入을 防止키爲하야그동안減反案이니 移出稅賦課案이니 移入制限案이니를떠들다가 結局은朝鮮에서正租三百萬石을 貯藏하리라고는하나 이貯藏案에는 巨額의資金이 必要하야 大藏省側의 難色이 잇스며 또설령 實施한다할지라도貯藏施設로서十萬坪의倉庫施設이必要한데이것도速히實現될可能性이업서結局은宏壯히떠들던 米穀統制案도 소리뿐이오 何等의實効가나타날것갓지안은것이그實情이다。 밟어서結局米의市場出廻殺到時期에는無策으로拱手傍觀할外에업고糊塗策으로는政府의買上米五十萬石을百萬石으로增量하는程度에止할것가타야 今年度의 移出高는九百萬石을不下하리라는觀測이생기어 例의 米穀統制案은 泰山鳴動鼠一匹格이되엇다고도본다

朝鮮米收穫 千七百萬石

來四日二回豫想發表 五分減少說이有力

今年度朝鮮米收穫第二回豫想은 十一月一日現在로十一月四日頃에 發表될터인데 第一回는 千八百二十五萬五千石으로 昭和五年에다음가는 大豊作을 豫想發表되엇든 朝鮮米는 第二回에 多少減收豫想이다 그러니 그減收率에는 二分減、五分減、一割減等 여러가지의 말이잇는데 大槪第一回豫想發表以來의 天候가順調로 結實成績도 豫期以上好良함으로 于先五分減程度일것이라는 말이有力하다 千七百五十萬石으로豫想된다

랑카샤綿業 改造를協議

◇英政府出動

【聯合倫敦二十九日發】 英產業界의最大의 癌이라고하야 一大資本主義國의 煩惱의種이되고잇는랑카샤紡績業은 舊式生產及販賣組織의缺陷 勞働賃銀等 內的事情에 加하야新興商業日本의 世界市場의全面的進出에 直面하야 近來더욱不振을極하고 이대로推移하면오래지안하서自滅할수밧게업는情勢에至하얏슴으로 英國政府는드데어스스로 랑카샤紡績業救濟에進出하야國內金融業者의協力에依하야 이徹底的再建을斷行하기로決하고 이어英蘭銀行產業助成會社로하야곰 主要랑카샤紡績業者와改造의具體的法案에對하야 愼重協議를進하얏다고確聞된다 右랑카샤紡績業合理化案의骨子는左와如한것이다

(一) 舊式工場의閉鎖또는操業을合倂하고 이整理를斷行함
(二) 舊式機械其他工場設備를改造하고 現代的施設을完備함
(三) 販賣組織의徹底的改善을行하고面目을一新함

金買入範圍 各國으로擴大

米大統領以下秘密會議 物價騰貴의徹底로

【聯合華盛頓二十九日發】 新產金의高價買入으로 弗貨의價値引下를하고 復興政策의基本으로할루-즈벨트大統領은지난二十五日 第一回新產金買入後의外國爲替市場의 弗貨가米國에 比하야 大體二仙이高價로 完全히所期의目的을 達하지못하는點이 잇슴으로 第二段의効果的方策을 取하기로되여二十九日은 日曜日임에도 不拘하고政府財政當局其他聯邦準備銀行關係者들을 含한 財政專門家를白聖館에招致하야長時間討議한結果 外國金市場에서金을買入할것을決定하고 이에對한 一個의新政府機關을創設할것을可決하엿다 卽新機關은루즈벨트大統領이 金統制에依하야物價引上政策을世界的基礎에依하야徹底的으로實行하라고 創設하려고하는 英斷의政策에 甚한것으로 이로서 外國市場에서弗의 爲替時勢를統制하고弗貨價의引下를하야 高物價政策의徹底를期하려는것이다 그리하고 外國市場에서 金買入方法은復興金融會社를 通하야行할豫定인바 이에對한新政府機關의完成을보기까지는 一兩日은 아마도右金買入이 遲延될것이라고보고잇다 그리고 二十九日協議한結果會議場을退出한出席高官等은과아올려財政專門家等은緘口令을내렷는지 모두한말도發言치안코다음方策은 外國市場에서金을買入한다라고한만사發表할뿐인바 以上으로推想하면루-즈벨트大統領은國內一部의反對를不拘하고 어데까지管理通貨政策의徹底를期하야이로써物價引上의最終目的에到達하려고하는意圖를明白히한것으로 依然 各方面에異常한注目을惹起케되엿다

日米爲替時勢

▲東京市場(三十日)
對米賣二十八弗八分一 買二十八弗二分一
對英賣一志二片十六分五 買一志二片二分一

▲大阪市場
對米賣二十八弗八分一 買二十八弗二分一
對英賣一志二片十六分一 買一志二片十六分七

佛對墺替送金 事務中止通告

【電通維也納廿九日發】 墺報에依하면 佛國遞信省은 墺國遞信省에對하야 佛國으로부터墺地利에向하는電報爲替及送金事務는中止한旨를通告하엿다

廿八億圓突破 【日本全國郵貯】

【京城手形交換所調査】 九月末現在의全國(植民地는包含)郵便貯金은 人員四千六十六萬三千七百十三人金額二十八億五百五十八萬七千餘圓으로前月末에比하야十四萬三千百六十三人一千三百五十五萬八千餘圓의增加를示하엿다 또二十八億突破는昭和七年七月의二十九億二百十二萬七千餘圓以來처음이다

總督府財產은 五億九千萬圓

未償還債四億三千萬圓을빼이면 差引殘額一億五千萬圓

【總督府調查】 朝鮮總督府의 未償還國債總額이 四億三千百八十七萬六千二百九十九圓이라고하은 旣報한바어니와 昭和六年度末의 朝鮮總督府官有財產總額은 五億九千百六十九萬千四百三十二圓十九錢七厘로 이中에서 國債總額을 빼이면 一億五千九百八十一萬五千百二十七圓이 朝鮮總督府로서 純然한財產이되다 이에對한 內容을보면 아래와갓다

▲一般官有財產

	面積 艘數	價格
土地	[illegible]	[illegible]
建物及附屬物	[illegible]	[illegible]
船舶及同	[illegible]	[illegible]
計	[illegible]	[illegible]

▲特殊官有財產

	面積	價格
驛屯土	[illegible]	[illegible]
堤堰洑及其附屬地	[illegible]	[illegible]
森林山野	[illegible]	[illegible]
國有未墾地	[illegible]	[illegible]
計	[illegible]	[illegible]
總計	[illegible]	[illegible]

今日財界 (三十日)

米(單位圓)	今後止	比前日
仁川期米	三三•七	八低
大阪期米	三三•三三	八低
㊂三等米	三三•〇〇	六〇低
正租(仁川)改良	[illegible]	
在來	[illegible]	

株式(單位十錢)		
朝新	—	—
東新	—	—
大新	—	—

商品(先物單位十錢)	今後止	比前日
大阪綿絲	三〇•三	八低
大阪人絹	[illegible]	八低
고무現在品	[illegible]	[illegible]

金價(一匁)	
日本銀行	八圓八十八錢
朝鮮銀行	八圓八十錢
京城鋼鐵	十圓九十錢
同 本町	十圓九十錢
米日爲替	二十八弗四分三

滿鐵改造 政友會最注意

【電通東京電話】 政友會는關東軍이 主唱하는 滿鐵改造問題는滿鐵의死活問題요 그影響이 매우甚大하다하야 이實現을 强行함에잇서서는 여러가지 支障이 생기고따라서 軍部와 政府의對立이되야 政局에重大한 暗影을招來할것이라고 그成案에 深甚한注意를하고잇다 問題가 問題인만큼 黨으로서는 愼重한態度를 取하고 事實의 眞相과 兩者의意嚮을 充分明確케하기爲하야 그態度를 明白케할것을 避하고잇다 그러고 黨首腦部의大體意向을 綜合하면 滿鐵의組織을 改革하고各種事業을 本社로부터分割獨立케함은 山本條太郎氏가 滿鐵總裁當時에 計劃한일도잇고또一面 日滿經濟블록을 圖하는 現下의情勢에서 가장必要한일로 黨에서도 이를 主張한關係도잇고 또滿洲에在한 經濟統制上으로 經濟參謀本部의設立은 或은適當한 方針일는지도모르는바 니것을 全然中央政府의 監督에서 獨立케함은 어떠한것일가 諸般의關係에對하야는案의 內容을 知悉한뒤가 아니면斷定的으로批評할수업다고하고잇다

普通地方低資 配定額을決定

過般大藏省 預金部低資運用委員會에서 融通을 決定한朝鮮普通地方資金 三百萬圓은今月二十五日殖銀에서 受入이終了되얏슴으로 이것이 割當에對하야는 金融組合負債整理資金에二百五十萬圓 漁業組合에二十萬圓 產業組合에 十萬圓公共團體에 二十萬圓을 融通하기로하고 다시 此等貸出金利에對하야 總督府는 目下考慮中인바 各種資金에 依하야多少의相違는 잇슬模樣이다

朝信、釜信買收 今日最終交涉

朝鮮信託의 釜山信託買收交涉은旣報한바어니와 廿七廿八兩日의交涉에서成立될可望이보엿음으로 山村釜山信託專務는 廿八日 歸釜하야 廿九日 釜山信託에서 重役會를열고 態度를決定한뒤 卅日에다시淸水支配人代理를同伴入京同十時로부터 朝信側 谷社長 三木支配人 釜山信託 山村專務 淸水支配人代理 立會 色部鮮銀理事의諸氏가朝銀總裁室에 會合 [illegible] 結果를報告하고目下折衝中인데朝信側과釜山側의主張에아즉相當한距離가잇어豫想과가티三十日中에內交涉成立은 보기가어려운形勢이다 그러나 今日中에 交涉成立을보게되면 곳東中의 加藤朝鮮總裁 有賀殖銀頭取에게條件其他를 打電하야返電을 기다려 假調印할터이라한다

株式 穩健上勢

商況 (三十日)

前場續騰 今前場은米日爲替二十八弗四十三仙四分三으로 六仙四分一低어나스럼三十九弗四分一로 低落 米棉四十錢京이니 東京은 低寄나大阪高寄로 當地도又復新高價寄後利喰押細大引이엇스니 卽△東新은 二百七圓三十錢에七十錢高寄後採合이다가 五圓九十錢에押하고 六圓十錢大引△大新二十二圓丁에 三十錢低寄後三圓丁에 올는고二圓丁에强하야 二百二十圓五十錢에떠러지고 九圓二十錢△日產新百五圓스며△日產百二十圓十錢에四十錢高寄後十九圓十錢에떠러지고 丁에 三十錢高寄後四圓三十錢大引△朝取新三十一圓丁△拓新八圓丁△朝紡七十四圓丁

後場閑散 後場은 東新이二百五圓六十錢에 五十錢低로寄付되엿슴이고 其他諸株一齊不申의閑散이다가 別欄가티大引되다

潛勢力不可侮 當限은平穩이納會되엇고 東京大阪에서는 人絹株가流行되며米國은產金價를 緩引上하고內外諸事情도格別히 悲觀할것이업서 東新에買氣가集中되엇스며米穀取引所寂寞으로 株에人氣轉向되는等歲末高를압두고市勢는자못强한것이잇다 東新은二百七圓臺로 二十餘日의保合이上分岐된더로 日限利下時代의二百九圓에向하야 行進中인바 別로新規惡材料가업스면 二百十圓臺은 實現可能性이잇서보이는實情인데 一般으로하야곰아즉安心買케하지못하는것은

株界六感

× 언제「롱찬」소리가날지몰나모처럼上放된東新高에도人氣는熱치안코 薄氷을밟는格
× 「롱찬」소리가 안나리라고壯談할수도업고 반드시「롱찬」하리라고할수도업스니 이不安은한참繼續될모양
× 「롱찬」소리가안나리라는前提下에市勢의前途를下하면 여간不安材料가잇드래도 上勢라고보는것이大體論
× 그러나 이대로一氣邁進은힘들것이오大幅波瀾이展開될모양 이판에大利를엄우기보다는「마바라」는落伍안키나바라소
× 時代는바꾸잇다 日產買。東新買。에서東新賣。日產賣。로變하앗다고 今後問題는日產賣。東新買。나東新賣。日產買。나。果如何?

期米 反軟商勢

前場小弛 再昨後場阪地二十錢에 場은止한當市二十四圓三十錢止와共히 一圓四十四錢에 今朝에入하야阪地初場은 一休하야 二十九錢인 一丁低付二十四圓 二十一圓四十一錢落을據하고 二十四錢으로 仁西丁低로 寄하엿다가 低落하얏고 後場은阪地二十六錢으로 保合하엿다가 結局阪止十四錢을듯고 三十二錢에止하다

後場保合 後場은 二十一圓三十六錢에 小高始場後二、三錢에保合이고 別欄가티止場하다

當限一代紀 步幅約三百丁

今前場으로 納會된當限은昭和五年一月부터 七個月間을續落하든太勢가 一進하기始作되든해에 誕生한限月로써因而高騰을하엿다 其時의材料는日本窮乏市場은 基準米價를下廻하엿다는것으로 利險買와新規買物이現出하야 二十圓八十錢臺外지 奔騰하얏스나豐作氣分의濃厚와大阪在米의 壓迫으로更히十九圓五十二錢外지 反落하얏다가 米統制法案의漸次具體化함에딸아 市勢는反히昂騰하기始作하얏다 實로統制法은十一月一日부터 實行하기로됨에도 市勢는市場行動을加하야 中限時代에는二十一圓四十錢臺의暴騰으로二十圓七十八錢外지反落하얏고當限時代에는米價의公定價格發表와共히 又一層强化하야 二十三圓外지奔騰하엿섯다 그步幅는約三百丁이며 受渡慣例와受渡石數及受渡方은推後發表되겟다

開戰說과株界 人氣不安不去

[illegible]는더이다

投機株의 總帥인東新이 [illegible] 依然上放하야 强氣의 序幕의 時期하는 歲末騰進市勢의 序幕이 잇다드서설령目前一段反落가 잇다드래도 押目가큰押目이업시 漲하리라는 論도잇는더이나 大體人氣로는市勢가좀否니 사는것이오 安心買는못하는모양이다 왜그러냐하면 日蘇國交險惡說이 一擲되지안어 日蘇當局에는 卽時開戰說까지 一部에잇서 時期尚早論과 對立해잇는만큼이에對한不安이 絶大한것이잇는 까닭이다 開戰만된다면 적어도東新五十圓低는 잇슬것임으로 大勢高락하기로어서 安心하고사겟느냐는것이 積極買를躊躇케하는原因이다 그러나 이에對한 某有力强氣側의 意見을들어보면 如左하다

이번에 世界中에서어느國家와어느國家가 戰端을이르킨든지 問題에그는 곳世界第二大戰을 意味하는것으로 絶對한材料이다 이큰材料가 언제나올지모르는것을 미리怯내어 不安을늣기면 아모일도할수업슬것이다 너무큰 이問題를 에立脚한 東新高에 敬意를表할이 得策한일로 軟派로서는 이것저것 不安거리를云爲하는더이지만 덥허노코三個月後를보면 納會高는 卽큰市場의前提로보아 大差가업슬것으로今後의 兩方針은 世界的大材料는 別問題에附하고 財政인플레에 根據를둔 買方針이有利하겟다云云

東京國債市場

▲甲五分利一〇一、八〇 ▲二回四分不申 ▲一回四分九七、三〇 ▲佛貨四分利一七五、〇〇

米豆餘話

統制市勢는一躍? 바로低迷不火와如하는步調가依然一統

究制法이實現되기前에旣히大勢一轉의暗雲을示하고米價의公定價格이發展될에따아又復突高◇

除稱補生으로一押이잇슬것도하나政治的으로民衆的으로의心理狀態가容易히低落을許하지안을것◇

第一回豫想發表의數字와 大量의操越米를보고서 賣贊成하는것이 當然하지만三十圓五十錢까지는누구나買方針을取하려함으로「오시메」買가得策?

그러나◇ 米山時代에는 一張一弛하다가 明年被穀期부터야統制案의 本相場이 演出될더이지◇

그런데 戰線이 不過七百八十丁밧게아니된즉 用武를하엿자 大收穫을어듸除地가업다 小掬主義로놀아보자

大阪東京期米

當限受渡高

	受渡石數	受渡價格
大阪	二九、四〇〇石	二四、四〇
東京	五一、六〇〇	二四、三〇

堂島前場況 【商業大阪發電】 納會를압두고乘替中心의賣買로 이요新規取引은몰만한것이업섯다 此間東京側朝鮮側中東側의乘替賣에對한地場、地場强氣側神戶側의乘替買等이잇고北國側은買하얏다

各地正米

京城瓦落 噴上의뒤를이어 買物이一齊비업고 一方天候良好에伴하야 滋滿賣物이增加되어 人氣惡化되어 休日前보다六十錢瓦落인 ㊂三等二十二圓丁四等二十一圓八十錢

仁川下放 너무急騰되엿든感이잇던데다가期米低로買物이減少된一方狼狽的賣物이잇서 一擧五、六十錢 下放되어㊂三等二十二圓丁 四等二十一圓八十錢

釜山軟化 出廻 三千五百叺 期米不振을보고三 阪神方面의割低買進으로 人氣硬化되어 ㊂三等二十二圓五十錢四等二十一圓三十錢에 二千七百九十三叺의取引이잇서二十錢高

大邱急騰 日本 期米高를受하야賣腰 一段硬化이데다가 各方面으로부터 注文이入한듯하야 問屋側이손을멈으지안코買進함으로人氣急騰되어 ㊂三等二十二圓丁四等二十一圓六十錢으로二十錢

群山不變 出廻 十俵 거의買約済로賣物은 것이업고 日本入注로旺盛한듯하나 갑이맛지아니하야 商談不捗이오 市勢도㊂三等二十一圓九十五錢 四等二十一圓七十五錢으로 거의不變

木浦强合 出廻 一俵 高米의 買付와 農倉高低落札을보고人氣는大槪强含이오㊂三等二十二圓丁四等二十一圓七十錢

南浦頑强 繼續出廻가 僅少함으로 人氣는頑强하야 落地高와相俟하야 一、二十錢이 更히引締되어 ㊂三等二十二圓丁 四等二十一圓七十錢

土金·金石 高價買入
京城鍾路一丁目四五番地 ㊂三澤商會 電光二一二〇

朝取短期 (三十日)

	寄付	大引	高價	低價
朝取	[illegible]	[illegible]	[illegible]	[illegible]
朝新	[illegible]	[illegible]	[illegible]	[illegible]
鐘新	[illegible]	[illegible]	[illegible]	[illegible]
大新	[illegible]	[illegible]	[illegible]	[illegible]
東新	[illegible]	[illegible]	[illegible]	[illegible]
日產	[illegible]	[illegible]	[illegible]	[illegible]
日新	[illegible]	[illegible]	[illegible]	[illegible]
安取	[illegible]	[illegible]	[illegible]	[illegible]
拓新	[illegible]	[illegible]	[illegible]	[illegible]

朝取短期賣買高 / 定代引日步

株名	算定	日步	代引
朝取	[illegible]	[illegible]	[illegible]
朝新	[illegible]	[illegible]	[illegible]
大新	[illegible]	[illegible]	[illegible]
朝紡	[illegible]	[illegible]	[illegible]
安取	[illegible]	[illegible]	[illegible]
東電新	[illegible]	[illegible]	[illegible]
日產	[illegible]	[illegible]	[illegible]
日新	[illegible]	[illegible]	[illegible]
拓新	[illegible]	[illegible]	[illegible]
滿鐵新	[illegible]	[illegible]	[illegible]
東新	[illegible]	逆二三四不	[illegible]

東京現株

東株	[illegible]	同新
朝鮮銀	[illegible]	同新
南鐵	[illegible]	同新
滿鐵	[illegible]	同新
東拓	[illegible]	同新
富士紡	[illegible]	日石

東京短期

	寄付	大引	高價	低價
東新前	[illegible]	[illegible]	[illegible]	[illegible]
新後	[illegible]	[illegible]	[illegible]	[illegible]

大阪短期

	寄付	大引	高價	低價
大新前場	[illegible]	[illegible]	[illegible]	[illegible]
鐘新	[illegible]	[illegible]	[illegible]	[illegible]
日產	[illegible]	[illegible]	[illegible]	[illegible]
東新	[illegible]	[illegible]	[illegible]	[illegible]

大阪長期

株名	前寄	前引	後寄	後引
大株	[illegible]	[illegible]	[illegible]	[illegible]
同新	[illegible]	[illegible]	[illegible]	[illegible]
鐘紡	[illegible]	[illegible]	[illegible]	[illegible]
同新	[illegible]	[illegible]	[illegible]	[illegible]

朝取期米 (三十日) / 朝鮮各地期米

	當限	中限	先限
前場 一—十	[illegible]	[illegible]	[illegible]
後場 一—七	[illegible]	[illegible]	[illegible]

	大邱	群山	木浦
前場	[illegible]	[illegible]	[illegible]
後場	[illegible]	[illegible]	[illegible]

大阪期米 / 東京期米 / 日本各地期米

	當限	中限	先限
大阪 前場	[illegible]	[illegible]	[illegible]
大阪 後場	[illegible]	[illegible]	[illegible]
東京 前場	[illegible]	[illegible]	[illegible]
東京 後場	[illegible]	[illegible]	[illegible]

	前寄	前引	後寄	後引
神戶	[illegible]	[illegible]	[illegible]	[illegible]
下關	[illegible]	[illegible]	[illegible]	[illegible]
名古屋	[illegible]	[illegible]	[illegible]	[illegible]

朝取各店保合 / 朝取取組高

	賣方	買方
當限	[illegible]	[illegible]
中限	[illegible]	[illegible]
先限	[illegible]	[illegible]

當 中 先	[illegible]
賣 中 買 高	[illegible]
合計	[illegible]
本期總計	[illegible]

京城正米 / 仁川正米 / 仁川大豆

㊂三等米	一石(新)	[illegible]
四等米	一石(新)	[illegible]
地方米 無檢查	一石	[illegible]
一等精白米	六十瓩	[illegible]
在來正租	一斤	[illegible]
改良正租	一斤	[illegible]
長湍大豆	一石	[illegible]
金川大豆	一石	[illegible]
海州大豆	一石	[illegible]
天安大豆	一石	[illegible]

大阪市場在米高 / 商品

合計	前日比較	[illegible]

大阪綿糸 / 大阪綿花 / 橫濱生糸 / 大阪人絹 / 大阪砂糖

	前寄	前引	後寄	後引
十月	[illegible]	[illegible]	[illegible]	[illegible]
十一月	[illegible]	[illegible]	[illegible]	[illegible]
十二月	[illegible]	[illegible]	[illegible]	[illegible]
一月	[illegible]	[illegible]	[illegible]	[illegible]
二月	[illegible]	[illegible]	[illegible]	[illegible]
三月	[illegible]	[illegible]	[illegible]	[illegible]
四月	[illegible]	[illegible]	[illegible]	[illegible]
當限	[illegible]	[illegible]	[illegible]	[illegible]
先限	[illegible]	[illegible]	[illegible]	[illegible]

京城綿糸布市

三A 大A 飛犬	[illegible]
鶴龍 世界鳥	[illegible]
長技 太極星	[illegible]
山蔘 金剛山	[illegible]
煙管 不老草	[illegible]
果錢 三神山	[illegible]
扇面16 鳳凰	[illegible]
金明太 桂月	[illegible]

滿洲商況 / 鰊粕冷値 / 海外砂糖 / 朝銀金買入價 / 對外爲替 / 朝鮮銀行券 / 日本銀行券 / 日本金利 / 京城手形交換 / 海外經濟

朝鮮現物	[illegible]
北海道現物	[illegible]
當 限 先	[illegible]
玖瑪寶糖	[illegible]
瓜哇五十月	[illegible]
倫敦五十月	[illegible]
一匁	八圓八十錢
對英	[illegible]
對米	[illegible]
上海	[illegible]
發行高 / 準備 / 保證準備	[illegible]
正貨準備 / 預金 / 貸出	[illegible]
日本金利	[illegible]
枚數 / 金額	[illegible]
倫敦銀塊 / 紐育銀塊 / 英米爲替 / 米日爲替 / 米棉 / 印棉 / 合棉	[illegible]